Skyworks Solutions, Inc.

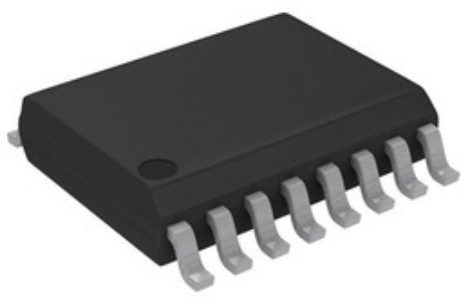

Bilden kan vara representation. Se specifikationer för produktinformation.

# ACA0862DRS7P2

| | |
|---|---|
| Artikelnummer: | ACA0862DRS7P2 |
| Tillverkare / Brand: | Skyworks Solutions, Inc. |
| Produktbeskrivning | IC RF AMP CATV 1GHZ 16SOIC |
| Datablad: | ACA0862DRS7P2.pdf |
| RoHs status | Blyfri / Överensstämmer med RoHS |
| Lager skick | 6175 pcs stock |
| Skicka från | Hong Kong |
| Leveransväg | DHL/Fedex/TNT/UPS/EMS |

**OFFERTFÖRFRÅGAN**

## Specifikationer för ACA0862DRS7P2

| | |
|---|---|
| ARTIKELNUMMER | ACA0862DRS7P2 |
| TILLVERKARE | Skyworks Solutions, Inc. |
| BESKRIVNING | IC RF AMP CATV 1GHZ 16SOIC |
| LEDNINGSFRI STATUS / ROHS-STATUS | Blyfri / Överensstämmer med RoHS |
| TILLGÄNGLIG KVANTITET | 6175 pcs |
| DATABLAD | ACA0862DRS7P2.pdf |
| SPÄNNING - TILLFÖRSEL | 12V |
| TESTFREKVENS | - |
| LEVERANTÖRS DEVICE PACKAGE | 16-SOIC-EP |
| SERIER | - |
| RF-TYP | CATV |
| FÖRPACKNING | Cut Tape (CT) |
| FÖRPACKNING / FODRAL | 16-SOIC (0.295", 7.50mm Width) Exposed Pad |
| P1DB | - |
| ANDRA NAMN | 863-1886-1 |
| BULLERBILD | 4dB |
| FUKTKÄNSLIGHETSNIVÅ (MSL) | 2 (1 Year) |
| LEDNINGSFRI STATUS / ROHS-STATUS | Lead free / RoHS Compliant |
| FÅ | 11.8dB |
| FREKVENS | 1GHz |
| DETALJERAD BESKRIVNING | RF Amplifier IC CATV 1GHz 16-SOIC-EP |
| NUVARANDE - TILLFÖRSEL | 530mA |

## Relaterade etiketter

| | | |
|---|---|---|
| Skyworks Solutions, Inc. ACA0862DRS7P2 | ACA0862DRS7P2-distributör | ACA0862DRS7P2 Leverantör |
| ACA0862DRS7P2 pris | ACA0862DRS7P2 Bilder | ACA0862DRS7P2-bild |
| ACA0862DRS7P2 PDF Datablad | ACA0862DRS7P2 Ladda ner datablad | ACA0862DRS7P2 datablad |
| ACA0862DRS7P2-lager | Köp ACA0862DRS7P2 | Köp Skyworks Solutions, Inc. ACA0862DRS7P2 |
| Skyworks Solutions, Inc. ACA0862DRS7P2 | Skyworks Solutions, Inc. Leverantör | Skyworks Solutions, Inc.-distributör |
| Skyworks Solutions, Inc. ACA0862DRS7P2 | Skyworks Solutions Inc. ACA0862DRS7P2 | |

## Relaterade produkter

**ACA10DRSD-S288**
tillverkare: Sullins Connector Solutions
Beskrivning: CONN EDGE DUAL FMALE 20POS 0.125
I lager: 12370 pcs
RFQ

**ACA06DRSN-S288**
tillverkare: Sullins Connector Solutions
Beskrivning: CONN EDGE DUAL FMALE 12POS 0.125
I lager: 14886 pcs
RFQ

**ACA10DRSI-S288**
tillverkare: Sullins Connector Solutions
Beskrivning: CONN EDGE DUAL FMALE 20POS 0.125
I lager: 13867 pcs
RFQ

**ACA1212P2**
tillverkare: Skyworks Solutions, Inc.
Beskrivning: IC RF AMP CATV 1.2GHZ 16SOIC
I lager: 10020 pcs
RFQ

**ACA06DRST-S288**
tillverkare: Sullins Connector Solutions
Beskrivning: CONN EDGE DUAL FMALE 12POS 0.125
I lager: 14900 pcs
RFQ

**ACA10DRST-S288**
tillverkare: Sullins Connector Solutions
Beskrivning: CONN EDGE DUAL FMALE 20POS 0.125
I lager: 10545 pcs
RFQ

**ACA10DRSN-S288**
tillverkare: Sullins Connector Solutions
Beskrivning: CONN EDGE DUAL FMALE 20POS 0.125
I lager: 12647 pcs
RFQ

**ACA06DRSD-S288**
tillverkare: Sullins Connector Solutions
Beskrivning: CONN EDGE DUAL FMALE 12POS 0.125
I lager: 16325 pcs
RFQ

**ACA01**
tillverkare: Panduit
Beskrivning: G5 IPDU MAGNETIC 2 PIECE DOOR SE
I lager: 713 pcs
RFQ

**ACA10000**
tillverkare: Red Lion Controls
Beskrivning: CABLE ASSEMBLY INTERFACE 1.50'
I lager: 3352 pcs
RFQ

**ACA0862BRS7P2**
tillverkare: Skyworks Solutions, Inc.
Beskrivning: IC RF AMP CATV 1GHZ 16SOIC
I lager: 6176 pcs
RFQ

**ACA06DRSI-S288**
tillverkare: Sullins Connector Solutions
Beskrivning: CONN EDGE DUAL FMALE 12POS 0.125
I lager: 14798 pcs
RFQ

**Copyright © 2020 Tillförlitlig distributör av elektroniska komponenter**

E-post: Info@infinity-electronic.com
Adress: 17F, Gaylord Commercial Building, 114-118 Lockhart Road, Wan Chai, Hong Kong